

Misura 3.12-Infrastrutture per l'inclusione scolastica e per i centri per l'occupazione

AVANZAMENTO FINANZIARIO - dati Rapporto trimestrale di monitoraggio al 31/12/04

Totale spesa programmata

54,8 M€

Progr.di competenza, impegni, pagamenti

| al 31/12/04 | M€ | % |
|-------------|------|-------|
| Programmato | 39,0 | 100,0 |
| Impegni | 23,8 | 61,0 |
| Pagamenti | 18,9 | 48,4 |

Pagamenti, spese programmate e disimpegni automatici (valori cumulati in M€)

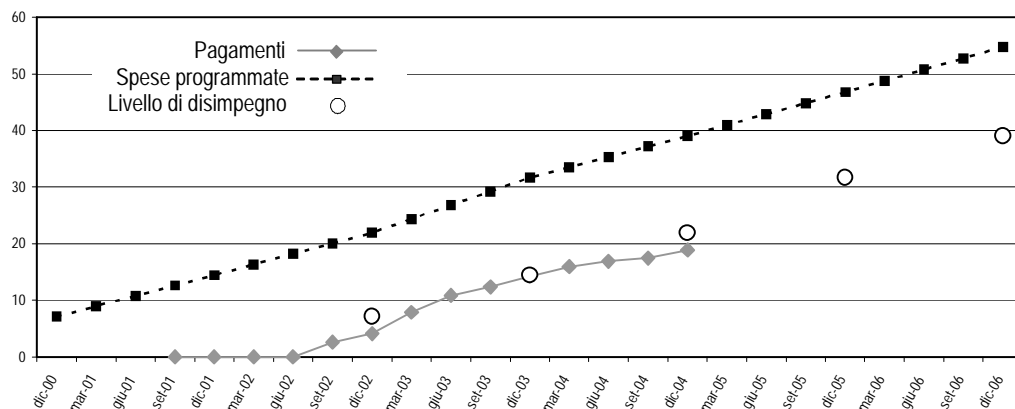

PROGETTI FINANZIATI - dati monit al 31/12/04

Totale progetti finanziati

| | |
|---------------------------|---------|
| Numero | 111 |
| Contributo ammesso totale | 31,3 M€ |
| Di cui da PIT | 2,3 M€ |
| Pagamenti totali | 18,9 M€ |

| | |
|--|-----------|
| Contributo ammesso tot / totale spesa progr. | 57,2 % |
| Dimensione media dei progetti | 282.368 € |
| Avanzamento medio dei progetti | 60,3 % |

Progetti ultimati

| | | |
|--------------------|--------|-------------------|
| Numero | 39 | 35,1 % del totale |
| Contributo ammesso | 6,0 M€ | 19,0 % del totale |

Distribuzione dei progetti per comune

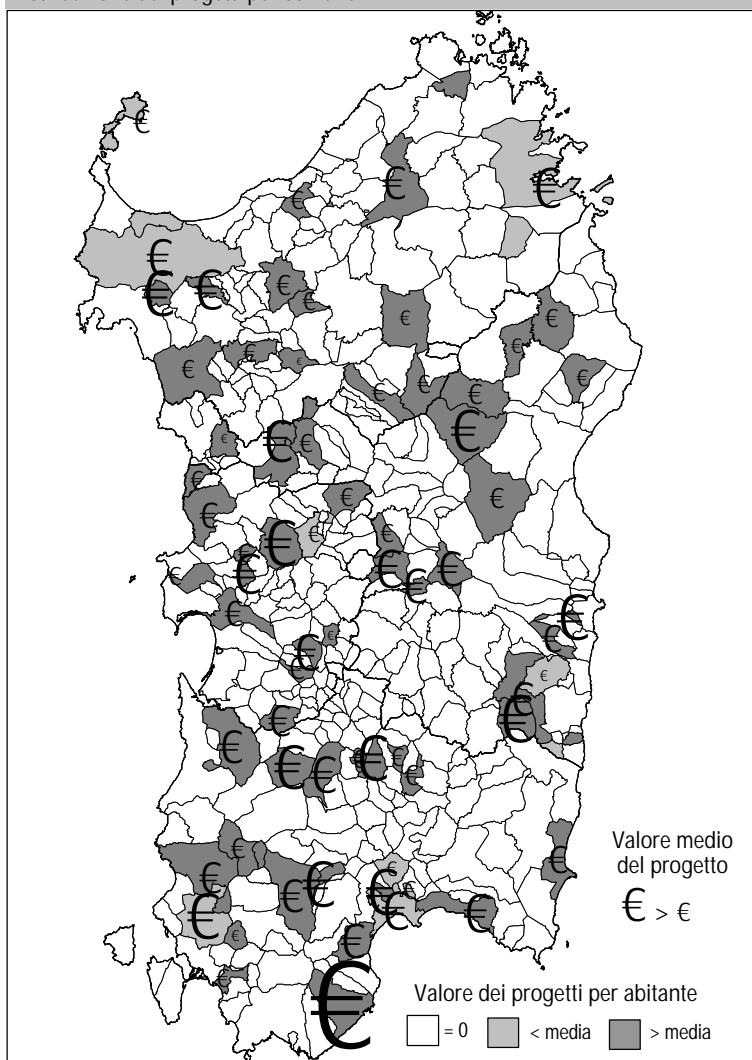

Avanzamento dei progetti (pagamenti/contributo ammesso)

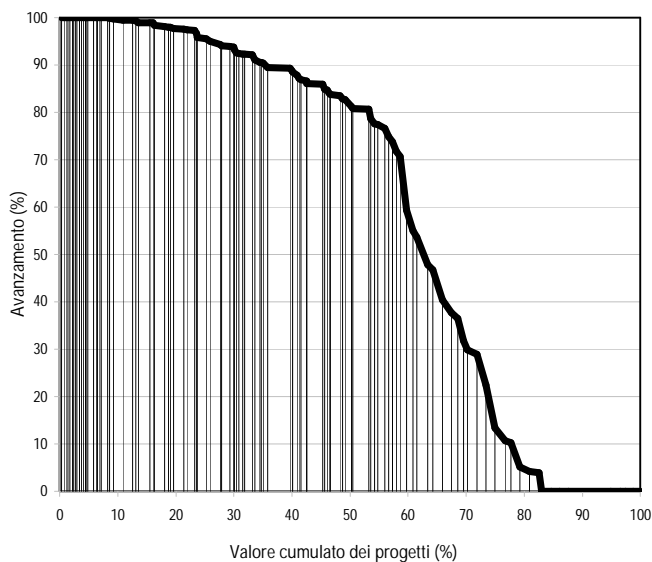

Progetti di maggior importo

| descrizione | contributo ammesso | % spesa progr. | avanzamento |
|--|--------------------|----------------|-------------|
| 1 Completamento istituto alberghiero: Comune Pula PIT CA 05 020 | € 2.295.363 | 4,2% | 0,0% |
| 2 035 Comune di Cagliari - Auditorium e mediateche Sc.Medie varie CA | € 1.187.851 | 2,2% | 89,3% |
| 3 024 Comune di Quartu S.E. - Aule, mensa, pal, Sc.Medie Via Is Pardinis (Bellav.) | € 867.518 | 1,6% | 80,7% |
| 4 028 Comune di Quartu S.E. - Laboratori, aule, Mensa, Sc.Medie Via Mons.Angioni | € 859.513 | 1,6% | 86,0% |
| 5 030 Comune di Olbia - Palestra Scuola Media Istituteddu | € 619.748 | 1,1% | 99,0% |